

Strada 9 Mai, Nr. 52
Bacau

Croaziera 2021 - Baltice/Rusia (Stockholm) - Royal Caribbean Adventure of the Seas - 7 nopti



Plecare din: Stockholm, Suedia



Vas: Adventure of the Seas



Porturi: Helsinki, Finlanda - St. Petersburg, Rusia -
Tallinn, Estonia - Visby, Suedia - Stockholm, Suedia



Plecari in 2021

27 IUN // 04 IUL // 18 IUL



Detalii nava

Adventure of the Seas

Faceti cunostinta cu asa-numitul Adventure of the Seas - un vas ce are toate inovatiile emblematice Royal Caribbean si altele noi. Gaseste-ti timp pentru relaxare, restaurante bune si frumoasele privelisti in timp ce esti la bord. Urca pe peretele de catarama ce are vedere catre mare sau provoaca-te pe terenul de basket, pe patinoar sau pe terenul de mini-golf. Relaxeaza-te pe marginea piscinei sau la Vitality Spa. Coloreaza-ti noptile cu o plimbare pe Promenada Royal cu parade, dansuri si magazine duty-free. Si nu uita sa iei si prietenii cu tine, acest vas cu spatii publice aerisite, cabine imbunatatite si un restaurant spectaculos pe trei nivele, are suficient spatiu pentru toata lumea.



Catalogare (stele):	***+
Cost constructie:	500.000.000 \$
Inregistrat in:	Bahamas
Pescaj:	8.8 m
Total cabine:	1262
Supr. cabinelor (mp):	14 mp - 126.1 mp
Tensiune electrica (V):	110
Punti accesibile:	14
Numar Piscine:	3
Numar Jacuzzi-uri:	6
Numar Lifturi:	14
Moneda utilizata:	\$



Itinerariu



Ziua	Portul	Sosire	Plecare
1	Stockholm, Suedia		18:00
2	Pe mare		
3	St. Petersburg, Rusia	07:00	
4	St. Petersburg, Rusia		18:00
5	Helsinki, Finlanda	07:00	17:00
6	Tallinn, Estonia	08:00	17:00
7	Visby, Suedia	08:00	17:00
8	Stockholm, Suedia	07:00	

Tipuri principale de cabine

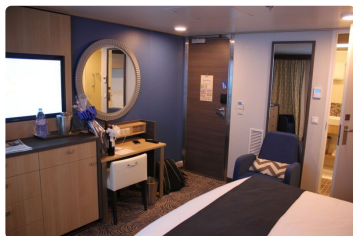

Cabina interioara

Cabina interioara are in alcatuire 2 paturi twin ce se pot converti intr-un pat de tip King Royal, o zona de zi cu canapea si baie privata. Suprafata cabina: 15 mp



Cabina exterioara cu geam

Cabina exterioara cu geam Family are in alcatuire doua paturi twin ce se pot converti intr-un pat de tip King Royal, paturi suplimentare suspendate disponibile intr-o zona separata, o zona de zi cu canapea si baie privata. Suprafata cabina: 22 mp.



Cabina exterioara cu balcon

Cabina superioara cu balcon are in componenta doua paturi twin care se pot converti intr-un pat tip King Royal, o zona de zi cu canapea, balcon si baie privata. Suprafata cabina: 17 mp, suprafata balcon: 5 mp.



Suita

Junior Suite cu balcon are in alcatuire daua paturi twin care se pot converti intr-un pat de tip King Royal, zona de zi cu canapea, baie privata cu cada, balcon privat. Suprafata cabina: 26 mp, suprafata balcon: 6 mp.

Inclus/Non-inclus

Inclus:

- cazarea pe intreaga durata a croazierei in tipul de cabina/suita aleasa (la rezervarea unei cabine de tip Junior Suite sunt incluse in plus urmatoarele: halat de baie pentru fiecare pasager si lotiune de baie de 50 ml BioEnergy; la rezervarea unei cabine de tip Grand Suite, Ocean View Suite/Panoramic Suite (fara balcon) sau Owner's Suite sunt incluse in plus urmatoarele: halat de baie de lux pentru fiecare pasager, meniu de perne, calcatul hainelor pentru prima seara formală, produse de igiena intima Gilchrist & Soames, prioritate la debarcare, serviciul de concierge, prioritate la rezervarea restaurantelor de specialitate, prioritate la rezervarile la Spa, prioritate la rezervarile de excursii optionale, acces la petrecerea membrilor cazati in suite pentru itinerariul de 5 nopti sau mai lungi, turul puntii de comanda si a bucatariei de la bord, acces VIP la piscina, prioritate la operatiunea de tender, cos de fructe de bun venit, apa Evian in cabina de bun venit, posibilitatea de a comanda orice din meniul restaurantului principal direct in cabina in timpul orelor de operare a restaurantului, room service gratuit, serviciu de cafea/ceai in cabina, sectiune special rezervata in teatru pentru spectacole; la rezervarea unei cabine de tip Royal Suite sau Villa Suite sunt incluse toate cele de mai sus si in plus o sticla de Moet & Chandon in cabina)
- mic dejun, pranz si cina in regim bufet (in cadrul Windjammer Cafe) sau in regim a la carte la restaurantele principale
- bauturi racoritoare non-alcoolice servite in timpul meselor principale de la dozatoarele de pe vas (apa, limonada si ice tea)
- divertisment live de tip Broadway in teatrul de la bord dar si spectacole produse special pentru Royal Caribbean Cruise Line ce le puteti viziona in saloanele de la bordul vaselor
- accesul la jacuzzi, tobogane cu apa, masinute busitoare, scoala de circ/trapez, patinoar, tiroliana, carusel, simulator de surf, simulator de zbor, perete de catarare, simulator de golf si mini-golf, jocuri de copii, piscine, petrecerile de pe punte, cluburi
- accesul in zonele pentru copii

- accesul in zonele pentru adolescenti
- pentru persoanele cu dizabilitati se poate pune la dispozitie un c?rucior cu rotile
- accesul la sala de fitness (permis doar persoanelor peste 18 ani)
- accesul pe insula privata CocoCay din Bahamas si la toate facilitatile de pe insula: restaurante, piscine special amenajate, plaje special amenajate si anumite atractii precum Splashaway Bay si Captain Jill's Galleon

Non-inclus:

- taxele portuare si guvernamentale
- bacsitul (14.5 \$ pe persoana/zi pentru oaspetii cazati in cabine de tip Junior Suite sau inferioare sau 17.5 \$ pe persoana/zi pentru oaspetii cazati in cabine de tip Grand Suite sau superioare; aplicabil la toti pasagerii din cabina indiferent de varsta acestora)
- taxa de serviciu (18% aplicabil la toate achizitiile din magazine, SPA sau achizitionarea de bauturi)
- room service disponibil cu exceptia zilei de debarcare, iar fiecare livrare va fi taxata cu o suma de 7.95 \$/comanda
- servirea mesei intr-un restaurant de specialitate de la bordul vasului precum Chops Grille, 150 Central Park, Izumi, Johnny Rockets, etc
- jocurile de noroc in cazino
- accesul in zonele contra-cost de pe insula privata CocoCay din Bahamas (Thrill Waterpark, Zip Line, Up-Up-and Away, Coco Beach Club, sporturi nautice, pentru detalii vis-a-vis de tarifele fiecarei activitate intrebati agentul dvs. specializat in croaziere)
- serviciile de la saloanele SPA
- serviciul unui antrenor personal in sala de fitness
- serviciile de telefonie (mobila sau fixa)
- serviciul de internet de la bordul vasului
- serviciul fotografului de la bordul vasului
- serviciul de curatatorie
- apa si sucurile imbuteliate
- bauturile alcoolice
- serviciile de babysitting
- asigurarile de sanatate
- transportul spre/dinspre portul de imbarcare
- transferurile de la aeroport la port sau de la port la aeroport
- excursiile optionale
- serviciul de consultanta medicala de la bordul vasului

Conditii de anulare

TAXE DE ANULARE PENTRU LINIA ROYAL CARIBBEAN CRUISE LINE

TAXE DE ANULARE IN FUNCTIE DE TIMPUL RAMAS PANA LA CROAZIERA

Croaziere cu un itinerariu de peste 6 nopti:

Intre 95 de zile si 65 de zile pana la momentul plecarii	55 €/persoana
Intre 64 de zile si 50 de zile pana la momentul plecarii	*Depozitul
Intre 49 de zile si 35 de zile pana la momentul plecarii	*25%^
Intre 34 de zile si 12 zile pana la momentul plecarii	*50%^
Sub 12 zile pana la momentul plecarii	*100%

*Procentele se refera la tariful total al pachetului turistic contractat.

^ Sau depozitul, daca valoarea acestuia este mai mare.

In cazul anularii unei rezervari confirmate se percepe suplimentar o taxa de 45 €/rezervare.

Conditiiile de anulare totala sau partial? a unei rezervari confirmate de croaziera cu un itinerariu de peste 6 nopti si depozit nerambursabil:

Daca anulara se face intre momentul confirmarii rezervarii si pana cu 65 zile inainte de inceperea calatoriei:	80 €/persoana
Intre 64 de zile si 50 de zile pana la momentul plecarii	*Depozit
Intre 49 de zile si 35 de zile pana la momentul plecarii	*25%^
Intre 34 de zile si 12 zile pana la momentul plecarii	*50%^
Sub 12 zile pana la momentul plecarii	*100%

*Procentele se refera la tariful total al pachetului turistic contractat.

^ Sau depozitul, daca valoarea acestuia este mai mare.

In cazul anularii unei rezervari confirmate se percepe suplimentar o taxa de 45 €/rezervare.

Croaziere cu un itinerariu de pana la 5 nopti:

Intre 95 de zile si 65 de zile pana la momentul plecarii	30 €/persoana
Intre 64 de zile si 35 de zile pana la momentul plecarii	80 €/persoana
Intre 34 de zile si 12 zile pana la momentul plecarii	*50%^
Sub 12 zile pana la momentul plecarii	*100%

*Procentele se refera la tariful total al pachetului turistic contractat.

^ Sau depozitul, daca valoarea acestuia este mai mare.

In cazul anularii unei rezervari confirmate se percepe suplimentar o taxa de 45 €/rezervare.

Conditiiile de anulare totala sau partiala a unei rezervari confirmate de croaziera cu un itinerariu de pana la 5 nopti si depozit nerambursabil:

Daca anulara se face intre momentul confirmarii rezervarii si pana cu 35 zile inainte de inceperea calatoriei:	80 €/persoana
Intre 34 de zile si 12 zile pana la momentul plecarii	*50%^
Sub 12 zile pana la momentul plecarii	*100%

*Procentele se refera la tariful total al pachetului turistic contractat.

^ Sau depozitul, daca valoarea acestuia este mai mare.

In cazul anularii unei rezervari confirmate se percepe suplimentar o taxa de 45 €/rezervare.

Croaziere in timpul Sarbatorilor (Craciun si Revelion) cu un itinerariu de pana la 5 nopti:

Intre 95 de zile si 65 de zile pana la momentul plecarii	*Depozit
Intre 64 de zile si 50 de zile pana la momentul plecarii	*25%^
Intre 49 de zile si 35 de zile pana la momentul plecarii	*50%^
Intre 34 de zile si 20 zile pana la momentul plecarii	*75%^
Sub 20 zile pana la momentul plecarii	*100%

*Procentele se refera la tariful total al pachetului turistic contractat.

^ Sau depozitul, daca valoarea acestuia este mai mare.

In cazul anularii unei rezervari confirmate se percepe suplimentar o taxa de 45 €/rezervare.

Condițiile de anulare totala sau partiala a unei rezervari confirmate de croaziera care se desfasoara in perioada Sarbatorilor (Craciun, Revelion), cu un itinerariu de pana la 5 nopti si depozit nerambursabil:

Daca anularea se face intre momentul confirmarii rezervarii si pana cu 65 zile inainte de inceperea calatoriei:	80 €/persoana
Intre 64 de zile si 50 de zile pana la momentul plecarii	*25%^
Intre 49 de zile si 35 de zile pana la momentul plecarii	*50%^
Intre 34 de zile si 20 zile pana la momentul plecarii	*75%^
Sub 20 zile pana la momentul plecarii	*100%

*Procentele se refera la tariful total al pachetului turistic contractat.

^ Sau depozitul, daca valoarea acestuia este mai mare.

In cazul anularii unei rezervari confirmate se percepe suplimentar o taxa de 45 €/rezervare.

Croaziere in timpul Sarbatorilor (Craciun si Revelion) cu un itinerariu de peste 6 nopti sau a unei rezervari confirmate de circuit:

Intre 95 de zile si 65 de zile pana la momentul plecarii	*Depozit
Intre 64 de zile si 35 de zile pana la momentul plecarii	*50%^
Intre 34 de zile si 20 zile pana la momentul plecarii	*75%^
Sub 20 zile pana la momentul plecarii	*100%

*Procentele se refera la tariful total al pachetului turistic contractat. In cazul transformarii rezervarii de circuit in rezervare de croaziera se aplica penalizarile comunicate in momentul anularii.

^ Sau depozitul, daca valoarea acestuia este mai mare.

In cazul anularii unei rezervari confirmate se percepe suplimentar o taxa de 45 €/rezervare.

Conditiiile de anulare totala sau partiala a unei rezervari confirmate de croaziera care se desfasoara in perioada Sarbatorilor (Craciun, Revelion), cu un itinerariu de peste 6 nopti sau a unei rezervari confirmate de circuit si depozit nerambursabil:

Daca anulara se face intre momentul confirmarii rezervarii si pana cu 95 zile inainte de inceperea calatoriei:	80 €/persoana
Intre 94 de zile si 65 de zile pana la momentul plecarii	*Depozit
Intre 64 de zile si 35 de zile pana la momentul plecarii	*50%^
Intre 34 de zile si 20 zile pana la momentul plecarii	*75%^
Sub 20 zile pana la momentul plecarii	*100%

*Procentele se refera la tariful total al pachetului turistic contractat. In cazul transformarii rezervarii de circuit in rezervare de croaziera se aplica penalizarile comunicate in momentul anularii.

^ Sau depozitul, daca valoarea acestuia este mai mare.

In cazul anularii unei rezervari confirmate se percepe suplimentar o taxa de 45 €/rezervare.

Anulari si modificari de servicii suplimentare confirmate (transfer, pachete pre/post croaziera):

Intre 33 de zile si 11 zile pana la momentul plecarii	*50%
Sub 11 zile pana la momentul plecarii	*100%

*Precentul se refera la tariful total al serviciilor suplimentare.

Nu se accepta rambursare pentru neprezentare, documente de calatorie incomplete sau pentru intreruperea sederii la hotel inainte de termen.

Conditiiile de penalizare a serviciilor suplimentare se aplica chiar daca pasagerii calatoresc si rezervarea cabinei ramane neschimbata.

CertIFICATELE DE REDUCERE FCC

Daca o rezervare cu depozit nerambursabil se anuleaza inainte de plata finala a croazierei, compania Royal Caribbean Cruise Line va emite un certificat de reducere ("FCC"), al carui valoare este diferenta dintre depozitul achitat si o taxa de penalizare de 80 euro/persoana. Acest FCC se va putea aplica numai la achizitionarea unei croaziere Royal Caribbean Cruise Line, dupa caz, cu o perioada de calatorie in maximum 12 luni de la data emiterii certificatului FCC. Certificatul FCC este nominal, netransferabil, nerambursabil si nu se poate oferi contravaloarea sa in bani.

Daca croaziera anulata este o croaziera de 5 nopti sau mai scurta, se va aplica penalizarea de 80 euro/persoana iar compania nu va emite certificat de reducere, penalizarea reprezentand suma fixa a depozitului achitat pentru croaziera rezervata.