

Strada 9 Mai, Nr. 52
Bacau

Croaziera 2021 - Mediterana de Est (Trieste) - Holland America Rotterdam - 7 nopti



Plecare din: Trieste, Italia



Vas: Rotterdam



Porturi: Corfu, Grecia - Dubrovnik, Croatia - Kotor,
Muntenegru - Napoli, Italia - Roma (Civitavecchia), Italia -
Trieste, Italia - Taormina (Sicilia), Italia



Plecari in 2021

01 AUG



Detalii nava

Rotterdam

(ex. Ryndam) Grandios proportionat si recent renovat, vasul ms Ryndam ofera o exeprienta, la bordul sau, definita prin confort, eleganta, excelente servicii si facilitati. Decorul vasului este reprezentat de elemente de arta si artefacte din secolele al XVII - lea, al XVIII - lea si al XIX - lea. Punctul central al acestui vas este reprezentat printr-o fantana sculptata de Gilbert Lebigre. La bordul acestui vas, cu siguranta veti remarca ambianta sofisticata combinata cu elementele traditionale ale liniei de croaziera Holland America Line.



Catalogare (stele):	***+
Cost constructie:	215.000.000\$
Inregistrat in:	Olanda
Pescaj:	7.5
Total cabine:	633
Supr. cabinelor (mp):	17.3 mp - 104.5 mp
Tensiune electrica (V):	110 si 220
Punti accesibile:	10
Numar Piscine:	1
Numar Jacuzzi-uri:	2
Numar Lifturi:	8
Moneda utilizata:	\$



Itinerariu

Ziua	Portul	Sosire	Plecare
1	Trieste, Italia		17:00
2	Pe mare		
3	Dubrovnik, Croatia	08:00	17:00
4	Kotor, Muntenegru	08:00	17:00
5	Corfu, Grecia	08:00	17:00
6	Taormina (Sicilia), Italia	10:00	18:00
7	Napoli, Italia	08:00	19:00
8	Roma (Civitavecchia), Italia	07:00	

Excursii optionale



Excursii Optionale Napoli



Excursii Optionale Civitavecchia

Tipuri principale de cabine



Cabina interioara

Cabinele interioare I au 2 paturi joase ce pot fi convertite in pat matrimonial, baie privata cu dus, mini-seif, televizor, telefon, mai multe canale de muzica si uscator de par. Au o suprafata de 16 metri patrati.



Cabina exterioara cu balcon

Cabinele cu balcon A au 2 paturi joase ce pot fi convertite in matrimonial, veranda privata, fereastră din podea pana in tavan, camera de primire, baie privata cu dus si jacuzzi, mini-bar, frigider, VCR, televizor, mini-seif, telefon, mai multe canale de muzica si uscator de par. Aceste cabine au o suprafata de 27 metri patrati.

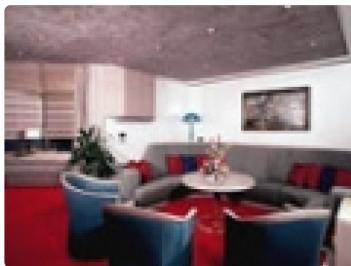

Suita

Suitele Penthouse cu balcon PS au un dormitor privat cu pat matrimonial, veranda privata, fereastră din podea pana in tavan, camera de primire cu canapea, sufragerie, baie privata cu dus si jacuzzi, garderoba, baie pentru oaspeti, debara, mini-bar, frigider, VCR, televizor, mini-seif, telefon, mai multe canale de muzica si uscator de par. De asemenea, te poti bucura de alte facilitati. Aceste cabine au o suprafata de 107 metri patrati impreuna cu balconul.

Inclus/Non-inclus

Inclus:

- cazare pe nava in tipul de cabina ales (acestea detin cabina de dus si WC, aer conditionat, telefon, seif, uscator de par, TV - fiecare cabina are steward);
- fullboard extins - toate cele 3 mese principale ale zilei, gustari intre mese, apa plata, ceai, racoritoare, cafea in bufetele de pe vase (la mic dejun si pranz) si nu in restaurantele a la carte;
- accesul gratuit la punctele exterioare, la piscine cu sezlonguri pentru plaja si prosoape de plaja;
- accesul gratuit la teatru, in saloanele navei, la discoteca, la biblioteca;
- accesul gratuit la sala de gimnastica, la piscine, jacuzzi, la pista in aer liber pentru jogging;

- veti avea un program zilnic cu sumarul principalelor noutati si evenimente care se desfasoara la bordul navei;
- veti putea participa la jocuri, karaoke, lectii de dans, la spectacole cu live music, cabaret, petreceri cu teme, discoteca;
- biroul de informatii la bord este deschis 24 ore /zi;
- exista un birou de turism unde pot primi informatii despre excursiile organizate in fiecare port si unde se pot face rezervari.

Non-inclus:

- taxele portuare si guvernamentale
- masa in restaurantele cu specific
- serviciile din saloanele Spa
- jocurile de noroc
- licitatiile de arta
- orice cumparaturi efectuate la bordul vaselor
- excursiile optionale
- serviciile medicale
- accesul la internet
- transferurile
- serviciile de curatatorie si spalatorie
- serviciile de telefonie mobila
- bauturile alcoolice si cele non alcoolice
- bacsitul – 16 \$/persoana/noapte pentru suite si 14.50 \$ de persoana/noapte pentru restul tipurilor de cabine
- la orice achizitie indiferent daca este bautura, serviciu special sau bun material se aplica automat o taxa de 15 % la tarifele afisate

Conditii de anulare

TAXE DE ANULARE PENTRU LINIA HOLLAND AMERICA LINE

TAXE DE ANULARE IN FUNCTIE DE TIMPUL RAMAS PANA LA CROAZIERA

Croazierele de +28 de nopti in Hawaii, Tahiti si Insulele Marchize; Explorarea Amazonului; croazierele mai lungi de 30 de nopti in Europa sau Transatlantice spre Europa, sau orice segment mai lung de 30 de nopti pe o navigare Transatlantica; Explorarea Africii, Asia, Australia, Noua Zeelanda, America de Sud si Antarctica si Orientul Indepartat.

Daca anularea se face intre momentul confirmarii rezervarii si pana cu 74 zile inainte de începerea calatoriei	*20%
Intre 73 de zile si 43 de zile pana la momentul plecarii	*50%
Intre 42 de zile si 22 de zile pana la momentul plecarii	*75%
Sub 22 de zile pana la momentul plecarii	*100%

* Procentele se refera la tariful total al pachetului turistic contractat

Croaziele in Caraibe; Canalul Panama; Mexic; Canada si Noua Anglie; Coasta Pacificului; Pacificul de Nord Vest; Alaska si tururile de uscat in Alaska; Europa (cu exceptia croazierelor de 30 de zile sau mai lungi Transatlantice) si croazierele de 27 de zile sau mai scurte in Hawaii:

Daca anularea se face intre momentul confirmarii rezervarii si pana cu 46 zile inainte de începerea calatoriei	*20%
---	-------------

Intre 45 de zile si 29 de zile pana la momentul plecarii	*50%
Intre 28 de zile si 16 zile pana la momentul plecarii	*75%
Sub 16 zile pana la momentul plecarii	*100%

* Procentele se refera la tariful total al pachetului turistic contractat

Grand World, Grand Voyage sau orice segment din croazierele de Grand World sau Grand Voyage;

Intre 120 de zile si 91 de zile pana la momentul plecarii	*20%
Intre 90 de zile si 76 de zile pana la momentul plecarii	*60%
Sub 76 zile pana la momentul plecarii	*100%

* Procentele se refera la tariful total al pachetului turistic contractat