

Strada 9 Mai, Nr. 52
Bacau

Croaziera 2021 - Europa de Nord (Amsterdam) - Holland - Rotterdam - 14 nopti



Plecare din: Amsterdam, Olanda



Vas: Rotterdam



Porturi: Akureyri, Islanda - Bergen, Norvegia -
Invergordon, Scotia - Lerwick, Insulele Shetland, Scotia -
Molde, Norvegia - Reykjavik, Islanda - Queensferry,
Anglia - Isafjardurdjur - Eyjafjordur - Amsterdam, Olanda



Plecari in 2021

29 AUG



Detalii nava

Rotterdam

(ex. Ryndam) Grandios proportionat si recent renovat, vasul ms Ryndam ofera o exeprianta, la bordul sau, definita prin confort, eleganta, excelente servicii si facilitati. Decorul vasului este reprezentat de elemente de arta si artefacte din secolele al XVII - lea, al XVIII - lea si al XIX - lea. Punctul central al acestui vas este reprezentat printr-o fantana sculptata de Gilbert Lebigre. La bordul acestui vas, cu siguranta veti remarca ambianta sofisticata combinata cu elementele traditionale ale liniei de croaziera Holland America Line.



| | |
|--------------------------------|--------------------|
| Catalogare (stele): | ***+ |
| Cost constructie: | 215.000.000\$ |
| Inregistrat in: | Olanda |
| Pescaj: | 7.5 |
| Total cabine: | 633 |
| Supr. cabinelor (mp): | 17.3 mp - 104.5 mp |
| Tensiune electrica (V): | 110 si 220 |
| Punti accesibile: | 10 |
| Numar Piscine: | 1 |
| Numar Jacuzzi-uri: | 2 |
| Numar Lifturi: | 8 |
| Moneda utilizata: | \$ |



Itinerariu



| Ziua | Portul | Sosire | Plecare |
|------|------------------------------------|--------|---------|
| 1 | Amsterdam, Olanda | | 17:00 |
| 2 | Pe mare | | |
| 3 | Bergen, Norvegia | 08:00 | 17:00 |
| 4 | Molde, Norvegia | 07:00 | 17:00 |
| 5 | Pe mare | | |
| 6 | Eyjafjordur | | |
| 6 | Akureyri, Islanda | 11:00 | 20:00 |
| 7 | Isafjardurdjur | 08:00 | 17:00 |
| 8 | Reykjavik, Islanda | 08:00 | |
| 9 | Reykjavik, Islanda | | 15:00 |
| 10 | Pe mare | | |
| 11 | Lerwick, Insulele Shetland, Scotia | 10:00 | 18:00 |
| 12 | Invergordon, Scotia | 08:00 | 17:00 |
| 13 | Queensferry, Anglia | 08:00 | 18:00 |
| 14 | Pe mare | | |
| 15 | Amsterdam, Olanda | 07:00 | |

Tipuri principale de cabine



Cabina interioara

Cabinele interioare I au 2 paturi joase ce pot fi convertite in pat matrimonial, baie privata cu dus, mini-seif, televizor, telefon, mai multe canale de muzica si uscator de par. Au o suprafata de 16 metri patrati.



Cabina exterioara cu balcon

Cabinele cu balcon A au 2 paturi joase ce pot fi convertite in matrimonial, veranda privata, fereastră din podea pana in tavan, camera de primire, baie privata cu dus si jacuzzi, mini-bar, frigider, VCR, televizor, mini-seif, telefon, mai multe canale de muzica si uscator de par. Aceste cabine au o suprafata de 27 metri patrati.

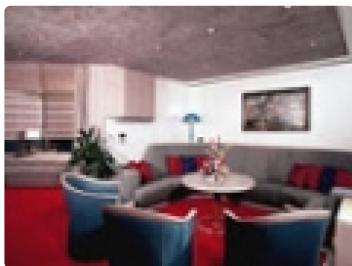

Suita

Suitele Penthouse cu balcon PS au un dormitor privat cu pat matrimonial, veranda privata, fereastră din podea până în tavan, camera de primire cu canapea, sufragerie, baie privata cu dus și jacuzzi, garderoba, baie pentru oaspeti, debara, mini-bar, frigider, VCR, televizor, mini-seif, telefon, mai multe canale de muzica și uscator de par. De asemenea, te poți bucura de alte facilitati. Aceste cabine au o suprafață de 107 metri patrati împreună cu balconul.

Inclus/Non-inclus

Inclus:

- cazare pe nava în tipul de cabina ales (acestea detin cabina de dus și WC, aer conditionat, telefon, seif, uscator de par, TV - fiecare cabina are steward);
- fullboard extins - toate cele 3 mese principale ale zilei, gustari între mese, apa plata, ceai, racoritoare, cafea în bufetele de pe vase (la mic dejun și pranz) și nu în restaurantele a la carte;
- accesul gratuit la punctele exterioare, la piscine cu sezlonguri pentru plaja și prosoape de plaja;
- accesul gratuit la teatru, în saloanele navei, la discoteca, la biblioteca;
- accesul gratuit la sala de gimnastica, la piscine, jacuzzi, la pista în aer liber pentru jogging;
- vei avea un program zilnic cu sumarul principalelor noutati și evenimente care se desfășoara la bordul navei;
- vei putea participa la jocuri, karaoke, lectii de dans, la spectacole cu live music, cabaret, petreceri cu teme, discoteca;
- biroul de informatii la bord este deschis 24 ore /zi;
- exista un birou de turism unde pot primi informatii despre excursiile organizate în fiecare port și unde se pot face rezervari.

Non-inclus:

- taxele portuare și guvernamentale
- masa în restaurantele cu specific
- serviciile din saloanele Spa
- jocurile de noroc
- licitatiile de arta
- orice cumparaturi efectuate la bordul vaselor
- excursiile optionale
- serviciile medicale
- accesul la internet
- transferurile
- serviciile de curatorie și spalatorie
- serviciile de telefonie mobila
- bauturile alcoolice și cele non alcoolice
- bacsusul – 16 \$/persoana/noapte pentru suite și 14.50 \$ de persoana/noapte pentru restul tipurilor de cabine
- la orice achizitie indiferent dacă este bautura, serviciu special sau bun material se aplica automat o taxa de 15 % la tarifele afisate

Conditii de anulare

TAXE DE ANULARE PENTRU LINIA HOLLAND AMERICA LINE

TAXE DE ANULARE IN FUNCTIE DE TIMPUL RAMAS PANA LA CROAZIERA

Croazierele de +28 de nopti in Hawaii, Tahiti si Insulele Marchize; Explorarea Amazonului; croazierele mai lungi de 30 de nopti in Europa sau Transatlantice spre Europa, sau orice segment mai lung de 30 de nopti pe o navigare Transatlantica; Explorarea Africii, Asia, Australia, Noua Zeelanda, America de Sud si Antarctica si Orientul Indepartat.

| | |
|---|--------------|
| Daca anularea se face intre momentul confirmarii rezervarii si pana cu 74 zile inainte de începerea calatoriei | *20% |
| Intre 73 de zile si 43 de zile pana la momentul plecarii | *50% |
| Intre 42 de zile si 22 de zile pana la momentul plecarii | *75% |
| Sub 22 de zile pana la momentul plecarii | *100% |

* Procentele se refera la tariful total al pachetului turistic contractat

Croaziele in Caraibe; Canalul Panama; Mexic; Canada si Noua Anglie; Coasta Pacificului; Pacificul de Nord Vest; Alaska si tururile de uscat in Alaska; Europa (cu exceptia croazierelor de 30 de zile sau mai lungi Transatlantice) si croazierele de 27 de zile sau mai scurte in Hawaii:

| | |
|---|--------------|
| Daca anularea se face intre momentul confirmarii rezervarii si pana cu 46 zile inainte de începerea calatoriei | *20% |
| Intre 45 de zile si 29 de zile pana la momentul plecarii | *50% |
| Intre 28 de zile si 16 zile pana la momentul plecarii | *75% |
| Sub 16 zile pana la momentul plecarii | *100% |

* Procentele se refera la tariful total al pachetului turistic contractat

Grand World, Grand Voyage sau orice segment din croazierele de Grand World sau Grand Voyage;

| | |
|---|--------------|
| Intre 120 de zile si 91 de zile pana la momentul plecarii | *20% |
| Intre 90 de zile si 76 de zile pana la momentul plecarii | *60% |
| Sub 76 zile pana la momentul plecarii | *100% |

* Procentele se refera la tariful total al pachetului turistic contractat